



*Κάνε τη σωστή επιλογή  
για το μέλλον σου!*

**ΕΠΑΓΓΕΛΜΑΤΙΚΕΣ ΣΧΟΛΕΣ**

**ΕΠΑΣ**

**ΜΑΘΗΤΕΙΑΣ ΔΥΠΑ**

**ΔΗΜΟΣΙΑ ΥΠΗΡΕΣΙΑ ΑΠΑΣΧΟΛΗΣΗΣ**



“Κάνε το επόμενο βήμα  
με τις επαγγελματικές  
σχολές της ΔΥΠΤΑ”

**Ενημερώσου** έγκαιρα



**e-mail:** [dd1@dypa.gov.gr](mailto:dd1@dypa.gov.gr)

# Επιλέγω

## Επαγγελματική εκπαίδευση από τη ΔΥΠΑ

Είσαι 15 έως 29 ετών και θέλεις οι σπουδές σου να σου προσφέρουν άμεση επαγγελματική αποκατάσταση;

**«Διάβασε τι μπορούν να κάνουν  
οι Επαγγελματικές Σχολές Μαθητείας  
της ΔΥΠΑ για σένα»**

Στις ΕΠΑΣ της ΔΥΠΑ θα φοιτήσεις για 2 χρόνια και παράλληλα θα αποκτήσεις επαγγελματική εμπειρία σε πραγματικές συνθήκες εργασίας (on-the-job-training).

Υπάρχουν περισσότερες από 30 ειδικότητες για να διαλέξεις την ιδανική για εσένα. Αφορούν σε επαγγέλματα υψηλής ζήτησης, όπως Μαγειρικής, Μηχανικών αυτοκινήτων, Κομμωτικής, Τεχνιτών υποστήριξης συστημάτων Η/Υ, Αρτοποιιών – Ζαχαροπλαστών, Ηλεκτρολόγων, Βρεφονηπιοκόμων, Γραφικών Τεχνών – Ηλεκτρονικής Σχεδίασης Εντύπου, κ.α.

**Δωρεάν σπουδές και  
αμειβόμενη μαθητεία στις επιχειρήσεις!**

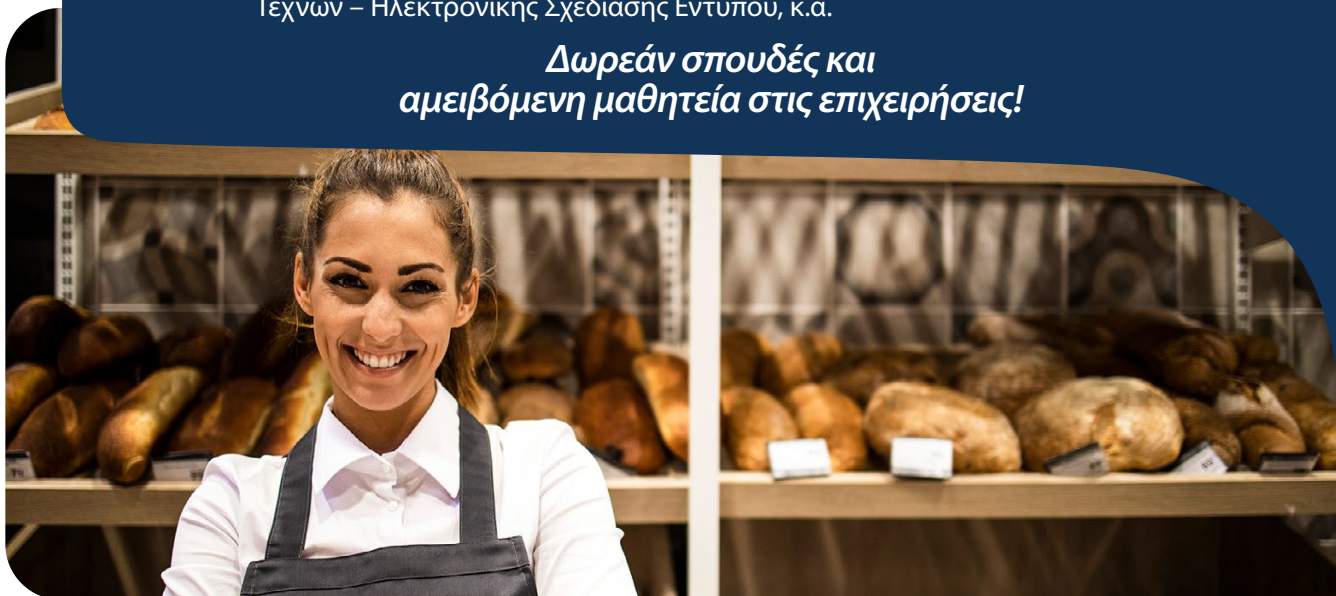

Η ΔΥΠΑ συνεργάζεται με δημόσιους και ιδιωτικούς φορείς και παρακολουθεί τις ανάγκες της αγοράς εργασίας ώστε να προσαρμόζει τα προγράμματα των ΕΠΑΣ με στόχο οι απόφοιτοι να βρίσκουν άμεσα δουλειά στο επάγγελμα που σπούδασαν.

Δικαίωμα αίτησης έχουν νέοι και νέες ηλικίας 15-29 ετών που έχουν ολοκληρώσει τουλάχιστον την υποχρεωτική εκπαίδευση (απόφοιτοι Γυμνασίου).

Η αμοιβή των σπουδαστών στις ΕΠΑΣ αντιστοιχεί στο 80% του κατώτατου ημερομισθίου σύμφωνα με την Εθνική Γενική Συλλογική Σύμβαση Εργασίας, για κάθε μέρα μαθητείας.

Μπες στο [dypa.gov.gr/mathitia](http://dypa.gov.gr/mathitia) και βρες όλες τις πληροφορίες, για ειδικότητες, προγράμματα, μάθε για τις ΕΠΑΣ της ΔΥΠΑ που μπορούν να σου ανοίξουν το δρόμο για να εκπληρώσεις όσα οραματίζεσαι για το μέλλον σου.

Το έργο συγχρηματοδοτείται από την Ελλάδα και την Ευρωπαϊκή Ένωση (Ευρωπαϊκό Κοινωνικό Ταμείο), μέσω του Επιχειρησιακού Προγράμματος «Ανθρώπινο Δυναμικό και Κοινωνική Συνοχή».

### Οι μαθητές των ΕΠΑΣ Μαθητείας της ΔΥΠΑ:

- Πραγματοποιούν πρόγραμμα μάθησης σε εργασιακό χώρο με αμοιβή και ασφάλιση
- Φοιτούν σε σύγχρονα και πλήρως εξοπλισμένα εργαστήρια και τους παρέχονται τα απαραίτητα βιβλία και βοηθήματα
- Εκπαιδεύονται από έμπειρο και άρτια καταρτισμένο εκπαιδευτικό προσωπικό
- Λαμβάνουν επίδομα στέγασης 240 ευρώ μηνιαίως, καθώς και επίδομα σίτισης 9 ευρώ ημερησίως
- Δικαιούνται σπουδαστική άδεια μέχρι 30 ημέρες με αποδοχές
- Δικαιούνται αναβολή στράτευσης



*Οι ΕΠΑΣ του σήμερα για το αύριο!*

## Οι ειδικότητες για το σχολικό έτος 2024-25 είναι οι εξής:

- Αισθητικής Τέχνης
- Αργυροχρυσοχοΐας
- Αρτοποιίας – Ζαχαροπλαστικής
- Βοηθός Γενικής Βρεφονηπιοκομίας
- Βοηθός Γενικής Νοσηλείας
- Βοηθός Φαρμακείου
- Γαλακτοκομίας – Τυροκομίας
- Γραφικών Τεχνών – Ηλεκτρονικής Σχεδίασης Εντύπου
- Καλλιτεχνικής Επεξεργασίας Μαρμάρου
- Κομμωτικής Τέχνης
- Κτηριακών Έργων
- Μαγειρικής Τέχνης
- Ξενοδοχειακών Επιχειρήσεων
- Ξυλουργών – Επιπλοποιών
- Τεχνίτης Αερίων Καυσίμων
- Τεχνίτης Αμαξωμάτων
- Τεχνίτης Έξυπνων Ηλεκτρονικών Συσκευών & Εγκαταστάσεων
- Τεχνίτης Εργαλειομηχανών (CNC)
- Τεχνίτης Ηλεκτρολογικών Εργασιών & Ανελκυστήρων
- Τεχνίτης Ηλεκτρολογικών Συστημάτων Συμβατικού & Ηλεκτρικού Αυτοκινήτου
- Τεχνίτης Θερμικών & Υδραυλικών Εγκαταστάσεων
- Τεχνίτης Μεταλλικών Κατασκευών
- Τεχνίτης Μηχανοσυνθέτης Αεροσκαφών
- Τεχνίτης Μηχανών & Συστημάτων Συμβατικού & Ηλεκτρικού Αυτοκινήτου
- Τεχνίτης Ναυπηγικής Βιομηχανίας
- Τεχνίτης Υποστήριξης Συστημάτων Η/Υ
- Τεχνίτης Ψηφιακών Λήψεων & Μέσων Κοινωνικής Δικτύωσης
- Τεχνίτης Ψυκτικών & Κλιματιστικών Έργων
- Υπάλληλος Υποστήριξης Συστημάτων Κυβερνοασφάλειας
- Υπάλληλος Διαχείρισης Εφοδιαστικής Αλυσίδας (Logistics)
- Υπάλληλος Διοικητικών & Οικονομικών Υπηρεσιών
- Υφάσματος Ένδυσης & Σχεδιασμού ενδύματος
- Φυτοτεχνικών Επιχειρήσεων – Αρχιτεκτονικής Τοπίου
- Ωρολογοποιίας

Οι κλαδικές επιλογές!



# Πληροφορίες για τους εργοδότες

Κατά την υλοποίηση του προγράμματος μάθησης σε εργασιακό χώρο ισχύουν τα ακόλουθα:

- Μεταξύ εργοδότη, μαθητή και σχολείου υπογράφεται Σύμβαση Μαθητείας, στην οποία αναφέρεται ο χρόνος έναρξης και λήξης του προγράμματος μάθησης σε εργασιακό χώρο, καθώς και οι υποχρεώσεις, τόσο του εργοδότη, όσο και του μαθητευόμενου.
- Ο ασκούμενος μαθητής ακολουθεί, κατά κανόνα, το ισχύον ημερήσιο πρόγραμμα εργασίας στην επιχείρηση, με την προϋπόθεση ότι η απασχόληση όλων των μαθητών είναι 6 ώρες την ημέρα και μέχρι 30 ώρες την εβδομάδα. Σε περίπτωση τετραήμερης ή πενθήμερης εβδομαδιαίας εργασίας, οι ώρες απασχόλησης είναι 24 ή 30 αντίστοιχα. Οι μαθητές αμείβονται με το 80% του κατώτατου ημερομισθίου σύμφωνα με την Εθνική Γενική Συλλογική Σύμβαση Εργασίας, για κάθε μέρα μαθητείας. Η αμοιβή των μαθητευομένων επιδοτείται σε μεγάλο ποσοστό από το ΕΣΠΑ.
- Ο εργοδότης που προτίθεται να διαθέσει θέσεις Μαθητείας σε μαθητές των ΕΠΑΣ της ΔΥΠΑ πρέπει να διαθέτει τις κατάλληλες εγκαταστάσεις για την εκπαίδευσή τους στη συγκεκριμένη ειδικότητα, τα κατάλληλα μέσα και τον κατάλληλο εξοπλισμό. Επίσης, ο εργοδότης μεριμνά για την τήρηση των όρων υγιεινής και ασφάλειας που προβλέπονται για την προστασία των εργαζομένων.



*Πληροφορίες για εργοδότες!*



Η Δημόσια Υπηρεσία Απασχόλησης  
προσφέρει ειδικότητες υψηλής ζήτησης  
στις **ΕΠΑΣ Μαθητείας**  
που ανταποκρίνονται στις  
ανάγκες των επιχειρήσεων,  
με στόχο την ένταξη των αποφοίτων  
στην αγορά εργασίας

Επίλεξε σπουδές στις ΕΠΑΣ της ΔΥΠΑ!



**Δωρεάν σπουδές  
& αμειβόμενη μαθητεία!**

Οι αιτήσεις εγγραφών θα  
γίνονται μόνο ηλεκτρονικά  
μέσω gov.gr με τους κωδικούς  
του TaxisNet στην διεύθυνση:



*Πάρε το μέλλον σου στα χέρια σου!*



## ΕΠΑΓΓΕΛΜΑΤΙΚΕΣ ΣΧΟΛΕΣ ΜΑΘΗΤΕΙΑΣ ΔΥΠΑ



Με τη συγχρηματοδότηση  
της Ευρωπαϊκής Ένωσης



Πρόγραμμα  
Ανθρώπινο Δυναμικό και  
Κοινωνική Συνοχή

**Ελλάδα 2.0**  
ΕΘΝΙΚΟ ΣΧΕΔΙΟ ΑΝΑΚΑΜΨΗΣ  
ΚΑΙ ΑΝΘΕΚΤΙΚΟΤΗΤΑΣ



Με τη χρηματοδότηση  
της Ευρωπαϊκής Ένωσης  
NextGenerationEU